 COMUNE DI VIZZINI (Città Metropolitana di Catania)		
LAVORI DI RIPRISTINO DELLE CONDIZIONI DI AGIBILITA' DELL'EX CENTRO DIURNO PER ANZIANI SITO IN PIAZZA S. MARIA DI GESU'		
PROGETTO ESECUTIVO		
TAVOLA : P2	SCALA 1:100	PROGETTISTA U.T. COMUNALE: <i>(Arch. Salvatore Lentini)</i>
DATA: _____		
ALLEGATO: - STATO DI PROGETTO - DEMOLIZIONE E RICOSTRUZIONE - PIANTE SEMINTERRATO - PIANTE PIANO TERRA - PIANTE PIANO PRIMO		
VISTI DI APPROVAZIONE		

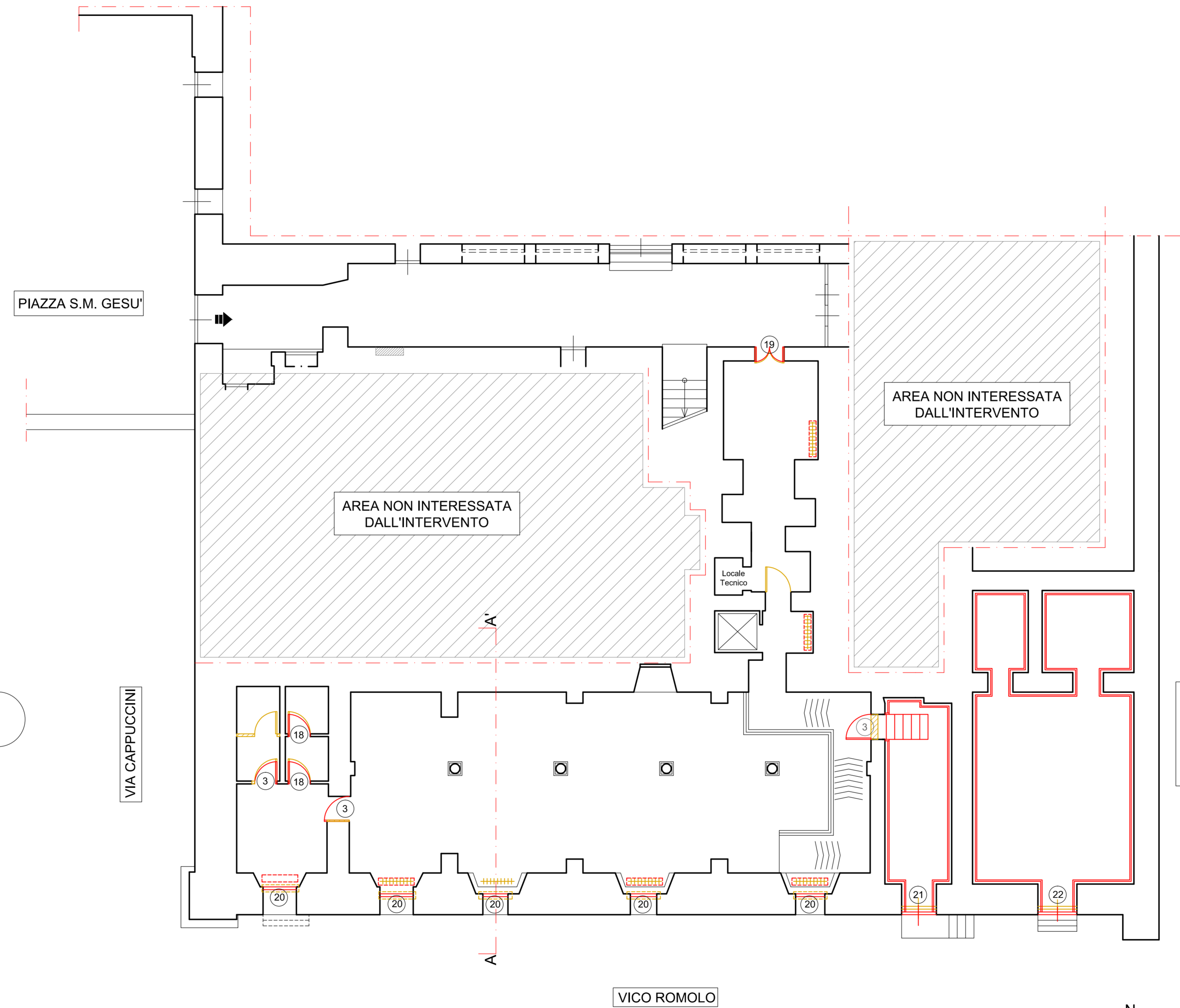

PROGETTO - PIANTE PIANO SEMINTERRATO
 DEMOLITO/COSTRUITO
 SCALA 1:100

LEGENDA

- DEMOLIZIONE
- RICOSTRUZIONE



PROGETTO - PIANTE PIANO TERRA
 DEMOLIZIONE/RICOSTRUZIONE
 SCALA 1:100

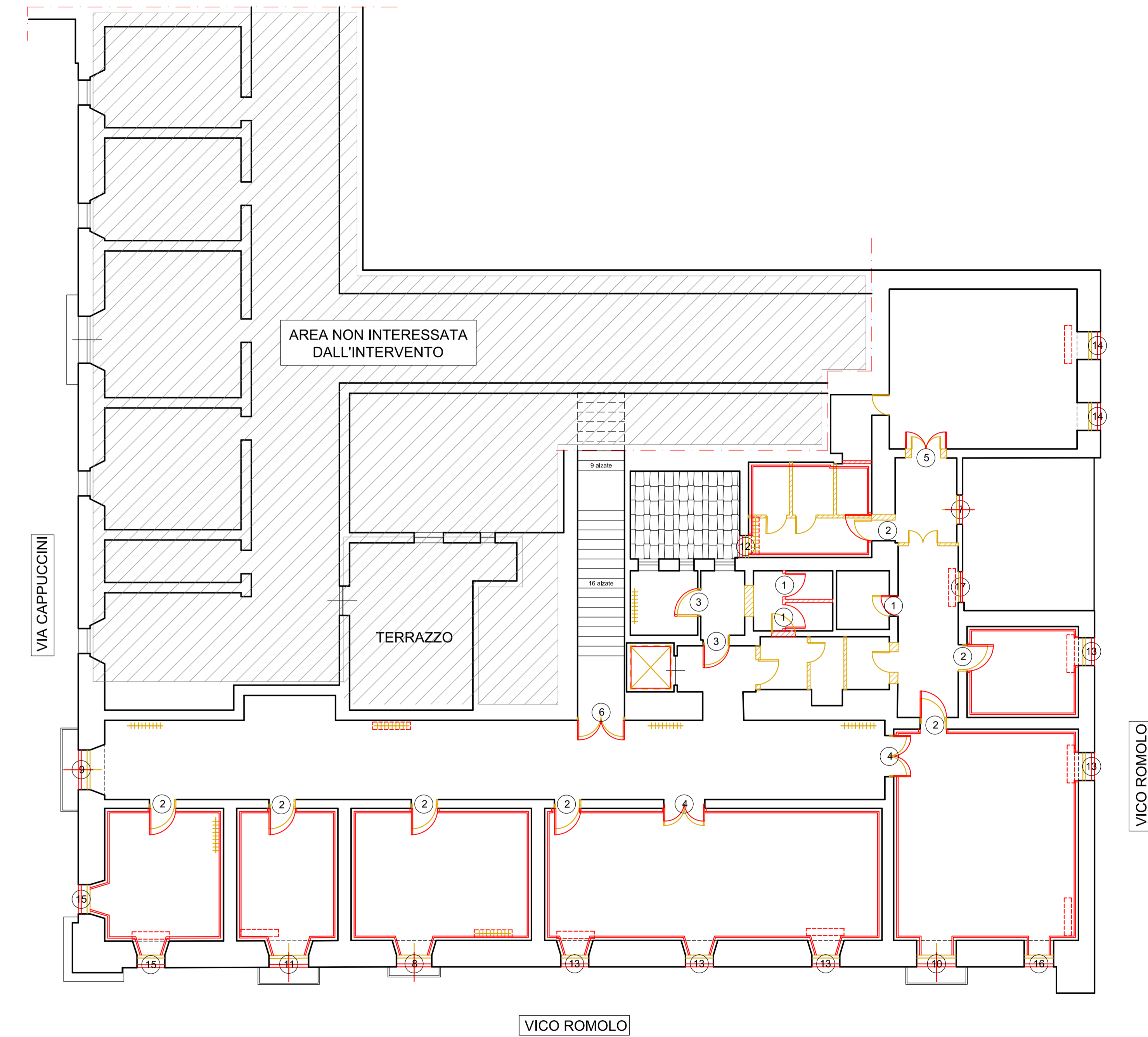

PROGETTO - PIANTE PIANO PRIMO
 DEMOLIZIONE/RICOSTRUZIONE
 SCALA 1:100